

Certificat de compétences de Grenoble INP - UGA

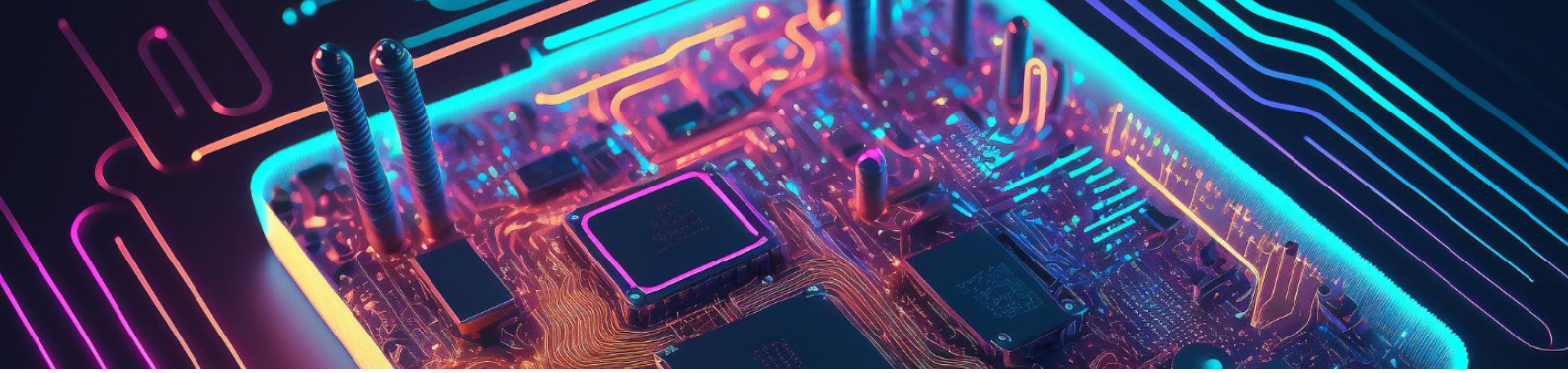

Vous souhaitez appréhender la notion d'Intelligence Artificielle et les enjeux sociétaux et environnementaux qui en découlent ? La Formation Pro de Grenoble INP - UGA vous propose un parcours certifiant et spécialisé - associant théorie et pratique (cas d'usages et séminaires) - pour monter en compétence dans ce domaine. A l'issue de ce parcours, vous serez en mesure de concevoir, déployer et conduire des projets IA en contexte applicatif.

## OBJECTIFS

- Appréhender la notion d'Intelligence Artificielle et ses enjeux
- Développer des savoir-faire dans le domaine de la gestion et de l'analyse des données
- Comprendre les enjeux liés à la volumétrie des données (Big Data)
- Assimiler les clés de compréhension pour interagir avec des spécialistes dans un cadre professionnel

## POURQUOI CHOISIR CETTE FORMATION ?



### Formation courte & rythme alterné

Parcours de 25 jours (175H) répartis en 3 modules sur une période de 8 mois, compatible avec une activité professionnelle



### Prise en charge financière

Plan de développement des compétences, CPF de transition professionnelle, Pôle Emploi... Éligible au CPF.



### Excellence de la formation

Cette formation est encadrée par les enseignants-chercheurs de Grenoble INP-UGA et de l'université Grenoble Alpes



### Certification

Délivrée par un jury de professionnels et d'enseignants reconnus.

## INFORMATIONS PRATIQUES

La sélection s'effectue sur dossier et entretien individuel.

Dossier de candidature à renvoyer avant juillet 2024

Début de la formation septembre 2024

## CONTACTS

Formation Pro, Grenoble INP - UGA  
3 Parvis Louis Néel, 38016 Grenoble Cedex 1

Tél. : 04 76 57 46 69

[formation-pro.diplomante@grenoble-inp.fr](mailto:formation-pro.diplomante@grenoble-inp.fr)

## À QUI S'ADRESSE CETTE FORMATION ?

- Salariés en activité ou demandeurs d'emploi, titulaires minimum d'un Bac+2/3 technique ou scientifique, ayant des notions de langage informatique et pouvant justifier d'au moins 3 années d'expérience professionnelle significative.
- Dans le cadre d'une reconversion professionnelle, ou de l'acquisition de nouvelles compétences en Intelligence Artificielle